

1. ESTUDIO DE PERTINENCIA DE LA UNIVERSIDAD NACIONAL DE INGENIERÍA. PERÍODO 2014-2017.

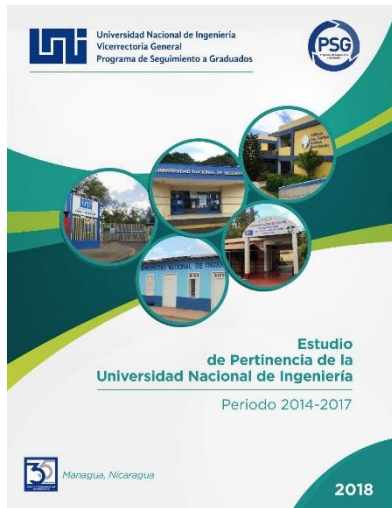

El Programa de Seguimiento a Graduados (PSG), presenta en el año 2018, el *Estudio de Pertinencia de la Universidad Nacional de Ingeniería. Período 2014-2017*, el cual es de carácter general y globalizador, en cuanto que *recoge* y *analiza* los resultados de los estudios sobre Graduados realizados en el periodo 2014-2017, con el fin de analizar el grado de pertinencia de los programas académicos de la Universidad Nacional de Ingeniería, y su incidencia en el mercado laboral, de acuerdo con el conjunto de Estudios sobre Graduados realizados en el período 2014-2017.

El estudio se enfoca dos grandes bloques de análisis: (a) la Pertinencia de los programas académicos y (b) la Pertinencia de los programas académicos de la universidad, en el mercado laboral. Así como la generación de un índice de pertinencia

laboral.

Aspectos claves que el estudio analiza están relacionados con la pertinencia del perfil de egreso, los programas educativos, las herramientas y conocimientos adquiridos, la percepción de las carreras, el nivel de empleo, el nivel salarial, los tipos de puestos laborales, el nivel educativo requerido para los puestos, la relación entre carrera y puesto laboral, y la utilización de conocimientos adquiridos.